

CHAIRE ARCHIDES « Architecture, Design, Santé »

SEMINAIRE INTERNATIONAL DE RECHERCHE / SEMINAIRE DOCTORAL

# CONTINUUM

HABITER LES PARCOURS DE SANTE, DE SOINS ET DE VIE



Séminaire 3 :

La santé mentale, l'architecture et la ville au temps de la pandémie.  
Comment réconcilier l'intime, le soin et la rencontre ?

20.04.2022 / 09h30

Séminaire hybride - présentiel/distanciel

Lien ici - Inscription obligatoire

Salle 210 - Campus Picpus.  
33, boulevard de Picpus, 75012 Paris.  
Pièce d'identité obligatoire.  
Contact : [chaire.archides@gmail.com](mailto:chaire.archides@gmail.com)

## Chaire partenariale ARCHIDES « Architecture, Design, Santé »

La chaire de recherche et d'enseignement ARCHIDES - chaire partenariale « Architecture, Design, Santé » est labellisée et conventionnée par le ministère de la Culture au titre des chaires partenariales d'enseignement et de recherche cofondée par l'Assistance Publique-Hôpitaux de Paris (AP-HP), la Fondation de l'AP-HP, l'ENSA Paris-Val de Seine, son laboratoire EVCAU et l'École Camondo.

### SEMINAIRE 3

**La santé mentale, l'architecture et la ville au temps de la pandémie.  
Comment réconcilier l'intime, le soin et la rencontre ?**

20.04.2022 / 09h30

**Lien ici - Inscription obligatoire**

Comité d'organisation :

Lila Bonneau (coordination), Laurent Giraud, Yann Goubin, Rodolphe Gouin, Alexis Markovics, Florent Paoli, Donato Severo, Olivier Vilain, Valérie Wathier.

Nous restons à votre disposition par mail : [chaire.archides@gmail.com](mailto:chaire.archides@gmail.com)

Remerciements aux mécènes :



**9H30 Accueil des participants.** Vincent-Nicolas DELPECH, Directeur du Groupe Hospitalier Universitaire AP-HP Nord Université Paris Cité.

**9H40 – 09H50 Introduction.** Donato SEVERO, Architecte et historien, ENSA PVS - EVCAU.

**09H50-11H50.**

Président de la session Laurent GIRAUD, Architecte DPLG, AP-HP.

09H50 – 10H20 Antonio LAZO, Architecte, Agence Lazo & Mure.

10H20 – 10h50 Laura CIBIEN, Cheffe de projets Santé, Embase.

**10H50 – 11H00 Pause.**

11H00 – 11H30 Carine DELANOË-VIEUX, Directrice de la recherche du Lab-ah, GHU Paris psychiatrie & neurosciences, Sainte-Anne.

**11H30 – 11H45 Discutant.** Edouard LEAUNE, Praticien hospitalo-Universitaire, CH Le Vinatier.

**11H45 – 12H15 Temps d'échange.** Animé par Alexis MARKOVICS, Historien, Ecole Camondo.

**12H15 – 12H30 Conclusion.** Lila BONNEAU, Architecte et historienne, ENSA PVS - EVCAU.

**12H30 – 13H00 Le site Rothschild : vers de nouveaux usages.** Présentation et visite extérieure par Françoise MESURET, Architecte DPLG, chargée de programmation, AP-HP.

# BIOGRAPHIES



## **Vincent-Nicolas Delpech**

Vincent-Nicolas Delpech est depuis janvier 2019 le Directeur du Groupe Hospitalier Universitaire AP-HP Nord Université Paris Cité, qui regroupe les Hôpitaux de Louis Mourier, Beaujon, Bichat, Bretonneau, Lariboisière, Saint-Louis et Robert Debré. Il a dirigé l'hôpital Necker-Enfants malades de 2013 à 2019 après avoir occupé différentes fonctions hospitalières et notamment la Direction Générale Adjointe du Groupe Hospitalier Pitié Salpêtrière-Charles Foix et de Directeur de l'Agence Générale des Equipements et Produits de Santé. Il est le président depuis 2019 du Réseau Mère Enfant de la Francophonie.



## **Laurent Giraud**

Laurent Giraud est Architecte spécialisé dans le domaine hospitalier depuis 25 ans. Après 10 ans dans le privé, il exerce son activité au service de l'hôpital public à Paris et à Toulouse, puis au sein de la maîtrise d'ouvrage de l'AP-HP qui regroupe l'ensemble des expertises et compétences des Pôles Conduite d'opération et Programmation. Il est responsable Adjoint du Service de maîtrise d'ouvrage du Département Immobilier et Investissements de l'AP-HP.



## **Antonio Lazo**

Antonio Lazo est architecte DPLG, diplômé de l'ENSA Paris Belleville et associé de l'agence Lazo & Mure Architectes Associés. L'agence présente de nombreuses références dans le domaine de la santé et particulièrement de la santé mentale.

Lazo & Mure forme une équipe s'appuyant sur des talents individuels, motivés aujourd'hui par la réalisation de projets qui seront toujours d'actualité demain. Le changement climatique, l'accroissement de la population urbaine, l'évolution des modes de vie configurent les programmes du futur et imposent souplesse et adaptabilité.

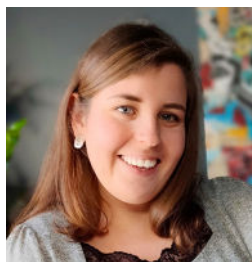

## **Laura Cibien**

Architecte HMONP, Laura Cibien est, dès le début de ses études, attirée par l'architecture hospitalière. Diplômée de l'ENSA Paris Val de Seine avec un mémoire de fin d'études sur l'architecture des soins palliatifs, elle collabore à différents projets hospitaliers d'envergure à travers les agences d'architecture où elle exerce. Début 2020, Laura rejoint EMBASE et découvre le milieu de la programmation. Entre Paris, Lyon et la Guyane, elle découvre une nouvelle manière d'aborder l'architecture au contact des utilisateurs, aux prémices du projet architectural.



### **Carine Delanoë-Vieux**

Carine Delanoë-Vieux est directrice de projets culturels, exerçant principalement son activité au sein de l'hôpital public. A ce titre, elle assure la conception, la production et la diffusion de dispositifs créatifs à l'hôpital en partenariat avec les écoles d'art, d'architecture, de design, de paysage et les équipements artistiques et culturels du territoire. Actuellement directrice du Lab-ah au GHU Paris psychiatrie & neurosciences, avec Marie Coirié, elle a successivement fondé et dirigé deux autres structures d'innovation culturelle intégrées à l'hôpital, véritables espaces d'expérimentations artistiques, patrimoniales et de design.



### **Edouard Leaune**

Edouard Leaune est psychiatre hospitalo-universitaire, responsable des unités de prévention du suicide au Centre Hospitalier le Vinatier à Lyon. Également doctorant en philosophie de la santé autour des inégalités sociales de santé et de la santé mentale des populations migrantes, ses travaux visent à mieux appréhender les enjeux contemporains de la santé mentale dans son rapport à l'environnement social. Il développe notamment des projets pédagogiques en responsabilité sociale visant à renforcer la compréhension par les professionnels de santé des besoins de santé des populations.



### **Françoise Mesuret**

Françoise Mesuret est architecte et a travaillé de 1988 à 1993 comme cheffe de projet au sein de l'agence Paul Phelouzat, puis en exercice libéral de 1993 à 2000. Lors d'une expérience de programmation de 2000 à 2004 dans la Société Hospiconseil, elle devient architecte programmatrice, cheffe de projet chargée de l'élaboration de plans directeurs, d'études de faisabilité et PTD. Elle poursuit ces missions de 2004 à 2006 dans la Société APOR. Depuis 2006, elle est architecte chargée de programmation au service de Maîtrise d'Ouvrage de l'AP-HP.

## COMITE DE PILOTAGE ET D'ORGANISATION



### **Rodolphe Guoin**

Rodolphe Guoin, directeur mécénat philanthropie de l'Assistance publique - hôpitaux de Paris (AP-HP) et directeur de la fondation de l'AP-HP.

Depuis 12 ans, il développe les relations public-privé (mécénat, philanthropie, partenariats) au bénéfice de grandes institutions publiques de recherche, d'enseignement et de soin. Il est membre de plusieurs conseils d'administration (associations, banques...) et intervenant régulier de conférences. Docteur en sciences politiques, spécialiste de psychologie politique, il a enseigné pendant 19 ans à Sciences Po Bordeaux.



### **Alexis Markovics**

Alexis Markovics est directeur de la recherche et des post-diplômes et enseignant à l'école Camondo, chercheur au laboratoire de l'ensa Versailles (Léav) et membre du comité de pilotage de la chaire partenariale ARCHIDES, «Architecture, Design, Santé». Diplômé de recherche à l'école du Louvre, il a soutenu un doctorat en histoire de l'architecture moderne et contemporaine consacré aux immeubles posthaussmanniens, sous la direction de François Loyer et prépare actuellement une HDR sous le tutorat d'Annalisa Viati Navone. En 2017, il a cofondé l'agence d'architecture intérieure atelier PAMPA.



### **Donato Severo**

Donato Severo, architecte, docteur en histoire de l'architecture, est professeur HDR -Habilitation à Diriger des Recherches, à l'ENSA PVS. Chercheur au laboratoire EVCAU, il est responsable de l'axe « Architecture, Santé, Vulnérabilité » et chercheur associé au Laboratoire I.C.T. – Université de Paris. Il est membre du Comité de pilotage de la Chaire ARCHIDES – « Architecture, Design, Santé ». Il l'auteur de plusieurs ouvrages sur : l'architecture et la santé, le Care, l'histoire des hôpitaux, le patrimoine architectural et urbain, la théorie et la pratique de la conception architecturale.



### **Olivier Vilain**

Olivier Vilain est ingénieur général hospitalier et directeur des investissements et de la maintenance du groupe AP-HP Nord. Il a en charge la maintenance et l'adaptation immobilière des hôpitaux du groupe (8 sites, 1M m<sup>2</sup>) et du parc des équipements (médicaux, hôteliers et logistiques). Ce groupe est également investi des 2 projets majeurs de l'AP-HP : Hôpital St-Ouen - Grand-Paris Nord et Nouveau Lariboisière. Il a monté en 2005 avec l'ESTP un mastère spécialisé Ingénierie immobilière des établissements de santé et anime pour l'AP-HP les partenariats avec l'ENSA PVS et Camondo MAD.



### **Valérie Wathier**

Valérie Wathier Architecte Urbaniste en Chef de l'Etat est adjointe à la cheffe de bureau de la recherche architecturale, urbaine et paysagère au ministère de la Culture. Elle est en charge d'animer des réseaux d'enseignants chercheurs des écoles nationales supérieures d'architecture comme les réseaux scientifiques thématiques, les chaires partenariales et les communautés de chercheurs dans le cadre de projets de recherche incitatifs. Valérie Wathier fait partie du comité de pilotage de la chaire ARCHIDES « Architecture, Design, Santé ».



### **Lila Bonneau**

Lila Bonneau est architecte HMONP, spécialisée en « Architecture et Patrimoine » et docteure en architecture. Elle a soutenu la thèse suivante : « De l'origine aux devenir de l'architecture thérapeutique du XX<sup>ème</sup> siècle et de ses milieux : L'hôpital Beaujon à Clichy 1930-2021 », sous la direction de Donato Severo, Professeur HDR. Lila Bonneau est enseignante-chercheuse à l'ENSA PVS, au laboratoire EVCAU et au sein de la chaire ARCHIDES « Architecture, Design, Santé ». En 2019, elle a cofondé le collectif franco-espagnol MAÀPA, puis l'agence d'architecture MAÀPA sas.



### **Yann Goubin**

Yann Goubin est docteur en Histoire de l'Art (Université Paris-Sorbonne) et architecte DPLG (ENSA PVS). Il enseigne à l'ENSA Nancy et à l'ENSA PVS et membre du laboratoire EVCAU et de la chaire ARCHIDES « Architecture, Design, Santé ». Il est associé de l'agence d'architecture AMNR.



### **Florent Paoli**

Florent Paoli est architecte, diplômé avec la mention recherche de l'ENSA Paris Val-de-Seine (projet de reconversion de l'hôpital Bichat), et titulaire de l'HMONP. Il est chargé de projets de transformation dans une perspective environnementale et patrimoniale d'édifices des XIX<sup>ème</sup> et XX<sup>ème</sup> siècle au sein de l'agence Equateur Architectes.

Il est enseignant-chercheur à l'ENSA PVS, collaborant au master « Transformations » et membre de la chaire ARCHIDES « Architecture, Design, Santé ».

## Plan Campus Picpus

33, Boulevard de Picpus - 75012 Paris / Téléphone (accueil) : 01 40 27 51 66 ou 01 40 27 51 68

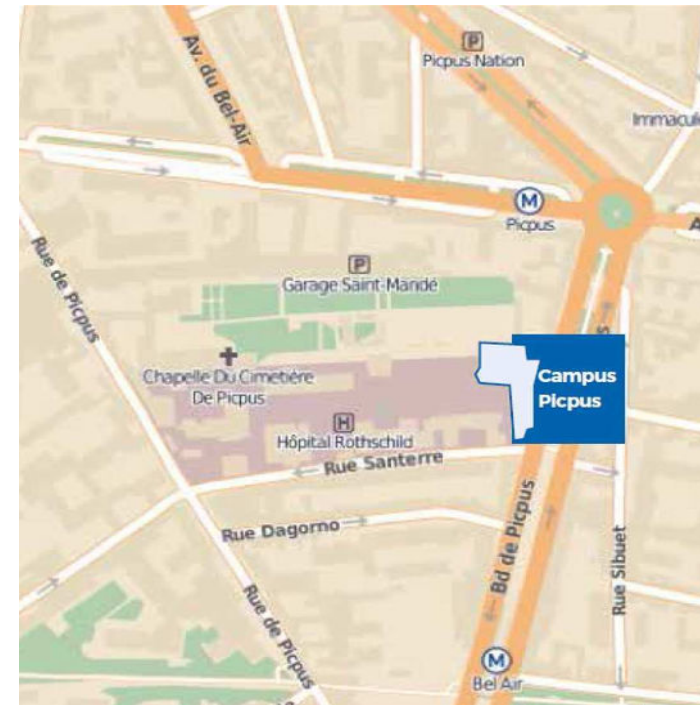

### Moyens d'accès

#### Métro

6 Picpus ou Bel-Air

#### RER

A Nation

#### Stationnement

En l'absence de parking pour vous recevoir, nous vous remercions de garer votre véhicule à l'extérieur de l'hôpital

### Accès au Campus Picpus

Se munir obligatoirement du badge professionnel pour le personnel AP-HP et d'une pièce d'identité pour les personnes hors AP-HP

